

Red de solidaridad del barrio de San Francisco

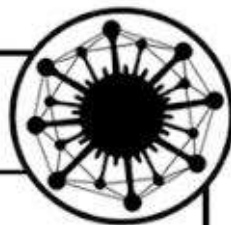

código FSC6

VALE DE 20€

Tienda: Frutería San Francisco

en la calle San Francisco, 59.

Activación vale:

- En la tienda debes mostrar este vale (en el móvil o impreso) y confirmar tu nombre, antes de realizar la compra.
- El vale es **unipersonales e intransferible** y solo se puede **usar una única vez**, en una solo compra.

Productos con limitación.

Productos que **NO se pueden adquirir** con este vale, son los siguientes:

- Alcohol
- Refrescos (aunque sí se pueden comprar)
- Chucherías (aunque sí se pueden comprar galletas y similares)
- Belleza y cosméticos (aunque sí se pueden comprar productos de higiene)

Listado de vales: Frutería San Francisco en San Francisco 59

Activación vale: El vale se activa cuando se otorga un código a una persona, se asocia el código a un nombre. Cada vez se os avisará previamente desde la red, facilitando el nombre de la persona. Una vez usado el vale, el código queda inhabilitado, consumido.

Uso vales:

- Son unipersonales e intransferible, antes de su uso, la persona debe mostrar el vale con su código y confirmar el nombre.
- Solo se pueden usar en una única compra.
- Se posibilita un margen de unos 2€ arriba y abajo aproximado sobre el precio del vale asignado.
- Una vez usado el vale, se debe rellenar el campo con el coste final gastado y la fecha de recogida, de tal forma el código quedará inhabilitado.

Productos con limitación. Se establecen unos productos con restricciones, se informa previamente a todas las personas a las que se les otorga un vale. Son los siguientes:

- Alcohol
- Refrescos (aunque sí se pueden comprar zumos)
- Chucherías (aunque sí se pueden comprar galletas y similares)
- Belleza y cosméticos (aunque sí se puede comprar productos de higiene)

Listado de vales:

Código	Vale	Nombre	Fecha recogida	Coste final
FSC1	20€			
FSC2	20€			
FSC3	20€			
FSC4	20€			

2.490 €

de bolsas repartidas

FSC16	20€			
FSC17	20€			
FSC18	20€			
FSC19	20€			
FSC20	20€			

De 10h a 13h /
de 17h a 20h

631559284 sanfran.auzosarea@gmail.com



**5.000 € en 25 bonos
de urgencia para alquiler**



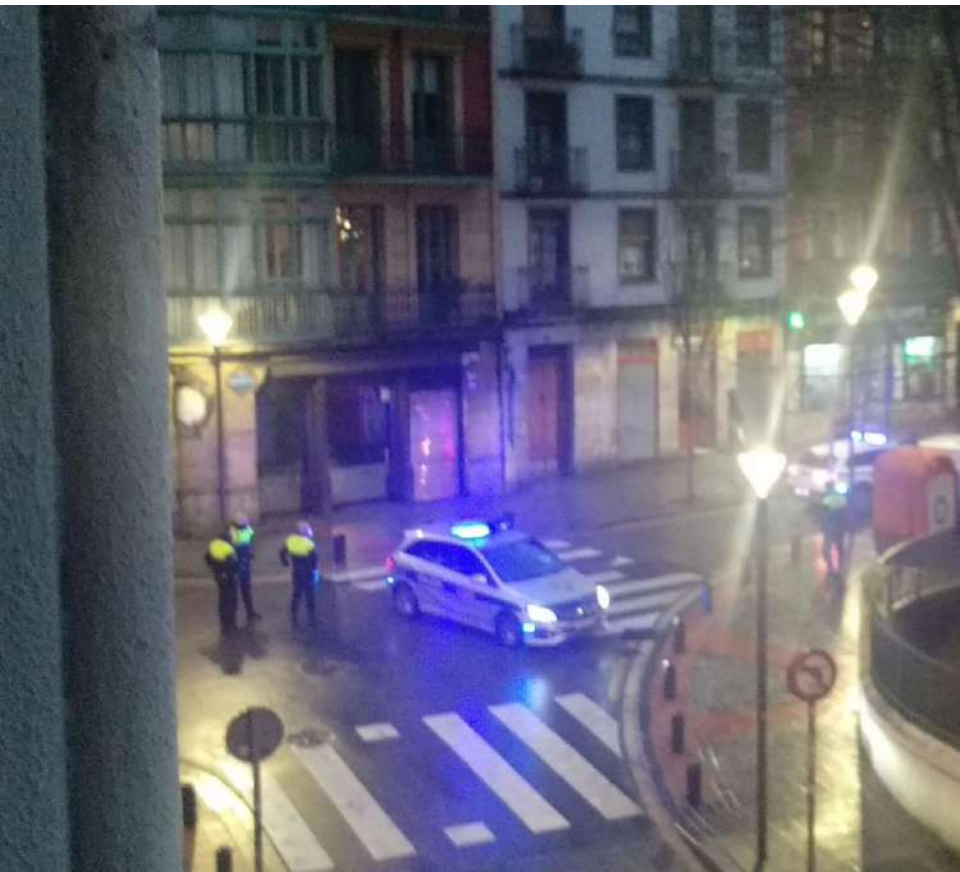



Bilbo Zaharra, San Frantzisko eta Zabalako
Taldeen Koordinakundea

En el barrio de San Francisco, además de maltrato... venganza policial

Desde que hace dos semanas se viralizase y difundiese en medios de comunicación un vídeo de una actuación de la Ertzaintza en el barrio de San Francisco, sus prácticas (y las de la policía municipal) de corte autoritario, racista y conculcadoras de derechos, no sólo no se han modificado, sino que han aumentado.

NOTA DE PRENSA

«El racismo no nos deja respirar»



Cuidar de la comunidad, prevenir su maltrato

CARTA SOBRE EL BARRIO DE SAN FRANCISCO

La situación creada por la pandemia del Covid-19 ha colocado a nuestra sociedad en una coyuntura desconocida hasta ahora. Ni instituciones, ni organizaciones sociales ni la propia ciudadanía, probablemente, contamos con las herramientas suficientes para hacerle frente. Sin embargo, hay que reconocer que, en muchos casos, las respuestas de solidaridad y compromiso están siendo importantes. Cabe destacar, entre ellas, la movilización de miles de personas a través de redes de solidaridad que, en barrios y pueblos, se han organizado con una rapidez sorprendente para responder desde el apoyo mutuo y el cuidado a las necesidades de la comunidad y, especialmente, de quienes en estas difi-

¿Estás donde quieres estar? Edición General

HORDAGO Media El Salto Zona Socias Dona Suscríbete

CORONAVIRUS

San Francisco, un barrio en estado de alarma policial

Colectivos sociales y vecinas y vecinos de Bilbao detallan los abusos policiales en un informe para Amnistía Internacional.

Bernardo Atxaga, Ramón Barea e Itziar Ituño apelan a la solidaridad

PERSONALIDADES DE DIVERSOS ÁMBITOS SUSCRIBEN MANIFIESTO EN EL QUE LLAMAN AL CUIDADO DE LA COMUNIDAD, ESPECIALMENTE DE LAS PERSONAS MÁS VULNERABLES

BILBAO / EFE | 29.04.2020 | 10:54

Por lo tanto, quienes firmamos este escrito, desde procedencias e ideologías plurales, hacemos un llamamiento a la sociedad en su conjunto, a sus instituciones y organizaciones sociales y sindicales, para que velen por el cuidado de la comunidad, refuercen la solidaridad ante la crisis y prevengan de cualquier actuación, venga de donde venga, que suponga un maltrato para las personas y, especialmente, para quienes más sufren la emergencia social.

Carta firmada por Bernardo Atxaga, Ramón Barea, Garbiñe Blurrin, Angel Elías Ortega, Alberto Iñurategi, Daniel Innerarity, Itziar Ituño, Ramón Zallo y otras 47 personas más.

Se han llegado a... con decenas de agentes y de... mucho temor en el vecindario y...

que lle... camen... no dan de y ama ar, que ara que des nes, as se en- as para od de alera vecinas e grupos uskera o se el curso, rsonas gentes y blicos ativo de el listado ganizati- nder a ual, es- truir efortzar e seña- pre- cu- de la sito y de les de rodu- nes que ar a la ávar las nía. nos ver- ón en el de Bil- Innerarity, Itziar Ituño, Ramón Zallo y otras 47 personas más.

**Red de solidaridad
del barrio de San Francisco**



**Atención,
policía: nosotras
también
nos cuidamos
vigilando.**



De 10h a 13h / de 17h a 20h **631559284** sanfran.auzosarea@gmail.com



**San Frantzisko auzoko
elkartasun sarea**



**Edozein
gehiegikeriaren
aurrean:
dokumentatzea
ez da delitua.**

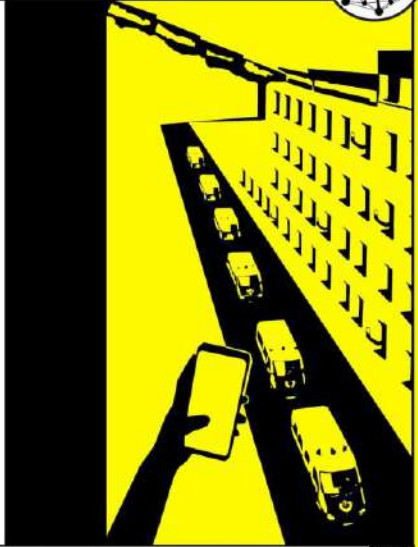

10:00etatik 13:00etara /
17:00etatik 20:00etara **631559284** sanfran.auzosarea@gmail.com



**Red de solidaridad
del barrio de San Francisco**



**Sin miedo:
grabar y docu-
mentar desde
tu ventana
no es delito.**



De 10h a 13h / de 17h a 20h **631559284** sanfran.auzosarea@gmail.com



**San Frantzisko auzoko
elkartasun sarea**



**Erne, polizia:
gu ere zaindari!**



10:00etatik 13:00etara /
17:00etatik 20:00etara **631559284** sanfran.auzosarea@gmail.com



**Red de solidaridad
del barrio de San Francisco**



**Ante cualquier
exceso: grabar
y documentar
no es delito.**

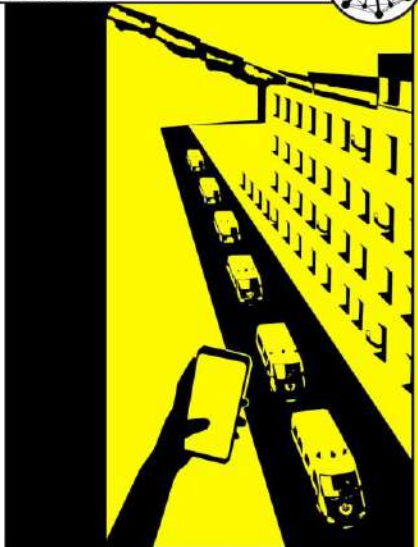

De 10h a 13h / de 17h a 20h **631559284** sanfran.auzosarea@gmail.com



**San Frantzisko auzoko
elkartasun sarea**



**Beldurrik ez:
zure leihotik
grabatu eta
dokumentatzea
ez da delitua.**



10:00etatik 13:00etara /
17:00etatik 20:00etara **631559284** sanfran.auzosarea@gmail.com



La solidaridad no se ha confinado en el barrio de San Francisco



Ingresos: 9.846,31

BiziHotsa Erresistentzia Kutxa: 3.500,00

Bonos Cestas Solidarias: 2.340,00

Arroces mundo y aportaciones: 2.006,31

Bilbo Elkartasun Sarea: 2.000,00



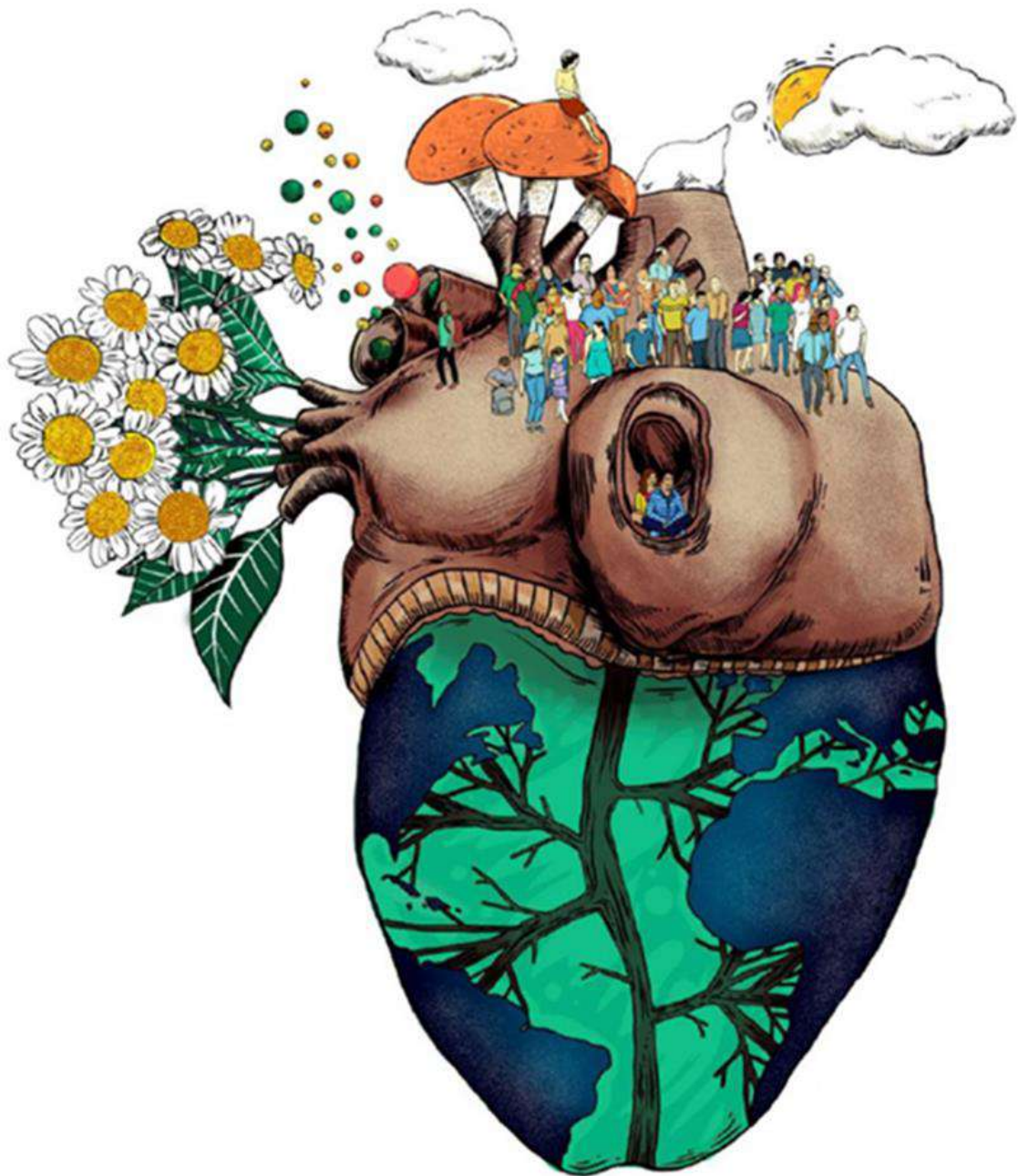

Gastos: 8.319,95

Bonos alquiler: 5.000,00

Bolsas comida: 2.490,00

Apoyo jurídico: 600,01

Lavandería: 100,00

Comunicación: 130,00

27-31.07.20

colonias urbanas



Red de solidaridad del barrio de San Francisco

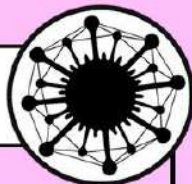

Estos son algunos de los comercios que puedes encontrar abiertos en el barrio:

ALIMENTACIÓN

Charcutería Anila
San Francisco, 15, Bajo D

Frutería Bueno, Bonito y Barato
Calle San Francisco, 19

Alimentación Urku Piña
Calle San Francisco, 21

Frutería
Calle San Francisco, 35

ALIMENTACIÓN AL AMAL
Calle San Francisco, 4

Frutería y carnicería Halal
Calle San Francisco, 16

Ultramarinos Romaña
Calle San Francisco, 24

Pescadería Yasmín
Calle San Francisco, 32

Lobo del Este
Calle San Francisco, 6

Fight Afroshop
Calle San Francisco, 5

La flor de la Canela
Plaza del Corazón de María,
7 lonja, 1 derecha

Vinos y Licores Ruiz
Calle Hernani, 8 Bajo

Panadería Confiarte
Calle Hernani, 1

Carnicería Farouk Harategia
Calle Dos de Mayo, 22

Alimentación Los Chicos
General Castillo (entre Dos de Mayo y Bailén)

Tripas, Especies y Útiles
Muelle Marzana, 5-7

Comestibles Larrinoa
La Naja, 3



FARMACIAS

Farmacia Villasante
Calle San Francisco, 19

Farmacia Jiménez
Calle San Francisco, 34

Farmacia Miriam Heras
Calle Bailén, 24



ESTANCOS

Estanco Mari Carmen Rojo
Calle San Francisco, 17

Estanco 47
Calle San Francisco, 51

Estanco Rafael Olascoaga
Calle San Francisco, 81

San Frantzisko auzoko elkartasun sarea

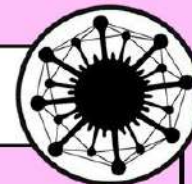

Hauek dira irekita dau-
den auzoko
dendetako
batzuk:

ELIKADURA

Anila Harategia
San Frantzisko, 15

**Bueno, Bonito y Barato
frutadenda**
San Frantzisko, 19

Urku Piña janari-denda
San Frantzisko, 21

Frutadenda
San Frantzisko, 35

Al Amal janari-denda
San Frantzisko, 4

Frutadenda eta harategia
San Frantzisko, 16

Romaña janari-denda
San Frantzisko, 24

Yasmín arraindegia
San Frantzisko, 32

Lobo del Este
San Frantzisko, 6

Fight Afroshop
San Frantzisko, 5

La flor de la Canela
Mariaren Bihotza Plaza, 7

Ruiz ardoak eta likoreak
Hernani, 8

Confiarte okindegia
Hernani, 1

Farouk harategia
Maiatzaren biko, 22

Los Chicos janari-denda
Castillo Jenerala (Bailen eta
Maiatzaren biko artean)

**Barrukiak, espeziak eta
beste**
Martzana kaia, 5-7

Larrinoa janari-denda
La Naja, 3



BOTIKAK

Villasante botika
San Frantzisko, 19

Jiménez botika
San Frantzisko, 34

Miriam Heras botika
Bailen, 24



ESTANKOAK

Mari Carmen Rojo estankoa
San Frantzisko, 17

47 estankoa
San Frantzisko, 51

Rafael Olascoaga estankoa
San Frantzisko, 81

Si necesitas
ayuda,
¡llámanos!
¡No estás
sola/o!

De 10h a 13h / de 17h a 20h **631559284** sanfran.auzosarea@gmail.com



10etatik 13era / 17etatik 20etara **631559284** sanfran.auzosarea@gmail.com





SAN FRANTZISKO
AUZOKO
ELKARTASUN
SAREA

(631 559 284)



TU BARRIO

RED DE
SOLIDARIDAD
DEL BARRIO
DE SAN FRANCISCO

(631 559 284)



ARTISTAK

SAN FRANTZISKO
AUZOKO
ELKARTASUN
SAREA

(631 559 284)



DE TU
BARRIO

RED DE
SOLIDARIDAD
DEL BARRIO
DE SAN FRANCISCO

(631 559 284)



SAN FRANTZISKO
AUZOKO
ELKARTASUN
SAREA

(631 559 284)



AYUDA
A TUS
VECINXS

COMPRA

EN LOS
COMERCIOS
PEQUEÑOS

RED DE
SOLIDARIDAD
DEL BARRIO
DE SAN FRANCISCO

(631 559 284)



LAGUNDU
ZURE
AUZOKIDEEI

KONTSUMITU

AUZOKO
TABERNETAN

SAN FRANTZISKO
AUZOKO
ELKARTASUN
SAREA

(631 559 284)



AYUDA
A TUS
VECINXS

CONSUME

PRODUCTOS
LOCALES

RED DE
SOLIDARIDAD
DEL BARRIO
DE SAN FRANCISCO

(631 559 284)

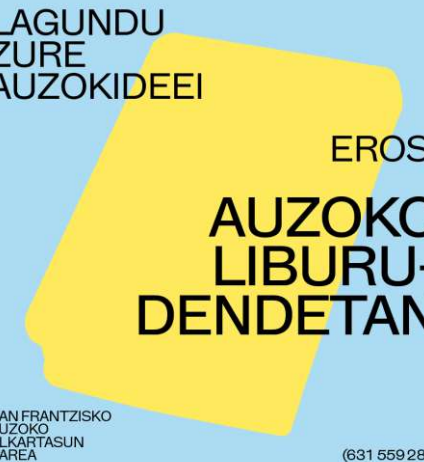

LAGUNDU
ZURE
AUZOKIDEEI

EROSI

AUZOKO
LIBURU-
DENDETAN

SAN FRANTZISKO
AUZOKO
ELKARTASUN
SAREA

(631 559 284)



AYUDA
A TUS
VECINXS

APOYA

LA CULTURA Y A
LXS ARTISTAS
LOCALES

RED DE
SOLIDARIDAD
DEL BARRIO
DE SAN FRANCISCO

(631 559 284)



LAGUNDU
ZURE
AUZOKIDEEI

EROSI

DENDA
TXIKIETAN

SAN FRANTZISKO
AUZOKO
ELKARTASUN
SAREA

(631 559 284)



AYUDA
A TUS
VECINXS

CONSUME

EN LOS
BARES
DE TU
BARRIO

RED DE
SOLIDARIDAD
DEL BARRIO
DE SAN FRANCISCO

(631 559 284)



LAGUNDU
ZURE
AUZOKIDEEI

KONTSUMITU

BERTOKO
PRODUKTUAK

SAN FRANTZISKO
AUZOKO
ELKARTASUN
SAREA

(631 559 284)



AYUDA
A TUS
VECINXS

COMPRA

EN LAS
LIBRERÍAS DE
TU BARRIO

RED DE
SOLIDARIDAD
DEL BARRIO
DE SAN FRANCISCO

(631 559 284)



LAGUNDU
ZURE
AUZOKIDEEI

BABESTU

KULTURA
ETA BERTOKO
ARTISTAK

SAN FRANTZISKO
AUZOKO
ELKARTASUN
SAREA

(631 559 284)



AYUDA
A TUS
VECINXS

CONSUME



LAGUNDU
ZURE
AUZOKIDEEI

EROSI



AYUDA
A TUS
VECINXS

APOYA



LAGUNDU
ZURE
AUZOKIDEEI

KONTSUMITU



AYUDA
A TUS
VECINXS

08.06.20

COMPRA

San Frantziskoko merkatariak / Comerciantes de San Francisco #SanFranBabesSarea

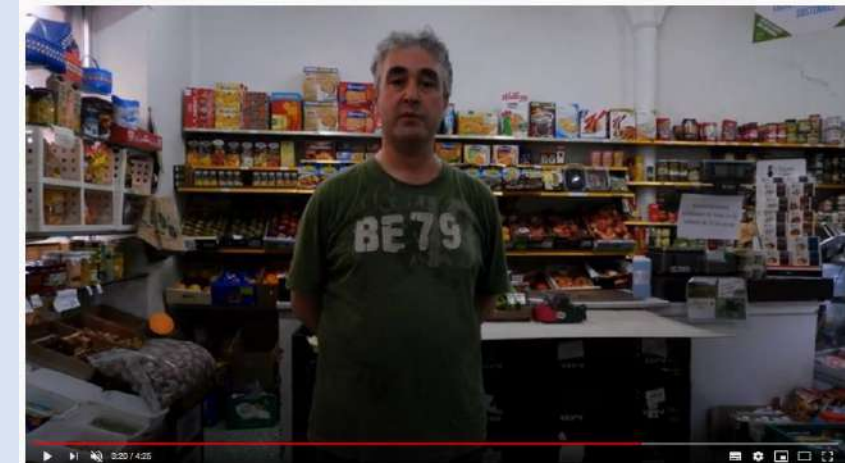
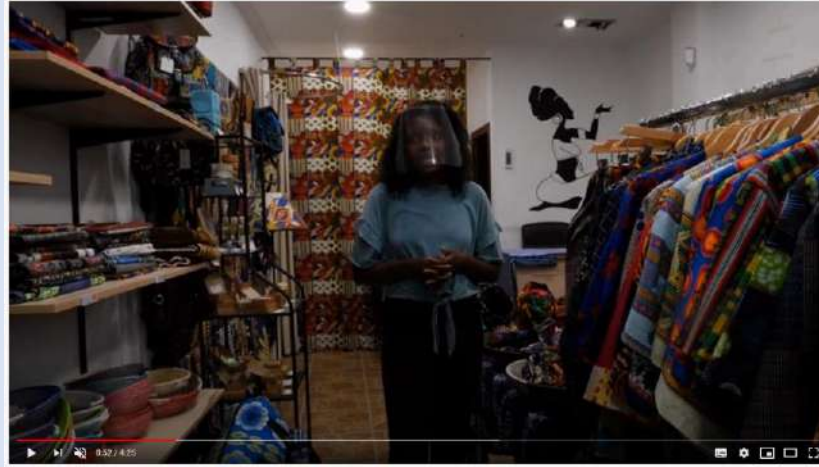

<https://cutt.ly/ihdshog>

30.10.20

📺 San Frantziskoko merkatarien testigantzak birusak eragindako egoerari buruz. Babes dezagun gure auzoko komertzio txikia. #SanFranBabesSarea

📺 Testimonios de comerciantes de San Francisco sobre la situación generada por el virus. Apoyemos el pequeño comercio del barrio. #SanFranBabesSarea



adi egon!!

VIVIENDAS MUNICIPALES
QUIERE EXPULSAR
A UNA VECINA DE SU CASA
KONTZENTRAZIOA



Viernes 30
de octubre
a las 18:00
Plaza Circular
(oficinas de VV.MM)

BILBO ZAHARRA, SAN FRANTZISKO ETA ZABALAKO TALDEEN KORDINAKUNDEA
SAN FRANTZISKO AUZOKO ELKARTASUN SAREA
GALTZAGORRI, SAN FRANTZISKOKO EMAKUMEEN TALDEA

OSASUNGINTZA PUBLIKOA DEFENDATU
EN DEFENSA DE LA SANIDAD PÚBLICA



KONTZENTRAZIOA
La Merced anbulategian
Azaroaren 11 de Noviembre
19:00 etan

Blackstone
DESAHUCIA
AYUNTAMIENTO CÓMPLICE



Azaroak 13 de noviembre | 10.45 | Areatza kalea, 3 (Arriagaren ondoan)

PRENTSAURREKOA - RUEDA DE PRENSA



RED DE
SOLIDARIDAD
DEL BARRIO
DE SAN FRANCISCO



MAIZTERRAK
BILBO
SINDICATO
DE INQUILINAS

Mapa | Una ola de iniciativas de apoyo mutuo desde los barrios desborda la inacción institucional

Redes vecinales y de cuidado mutuo crean más de 500 espacios de solidaridad en todo el Estado para hacer frente a una crisis social que ha sobrepasado a las autoridades. Encuentra en este mapa las iniciativas más cercanas.

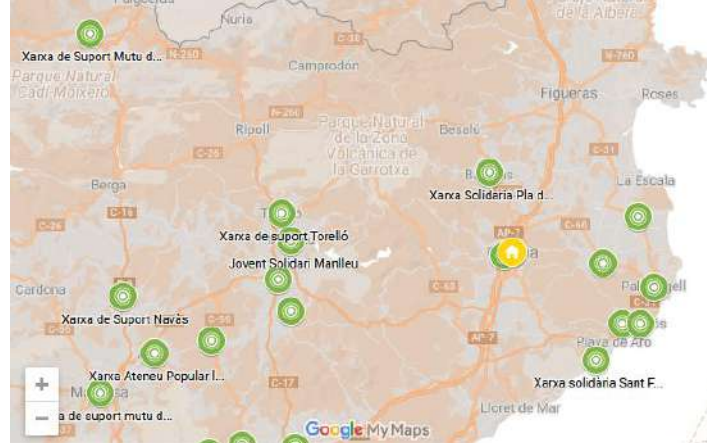
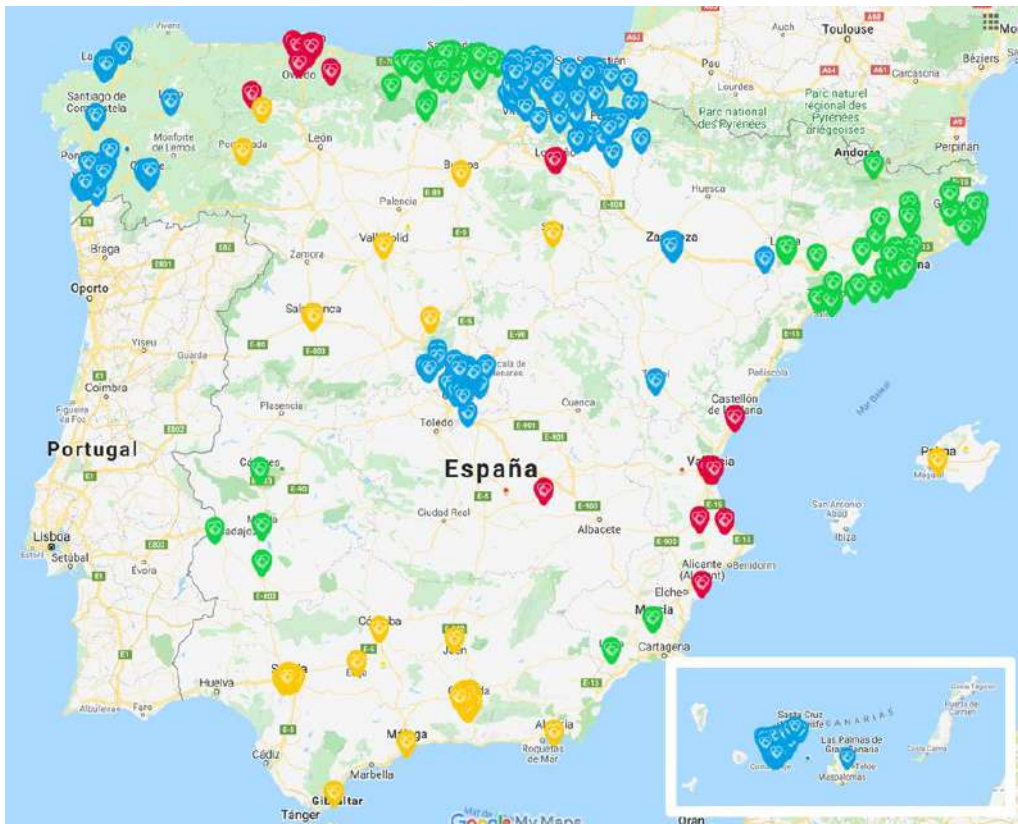

BILBOKO
**ELKARTASUN
SAREAK**

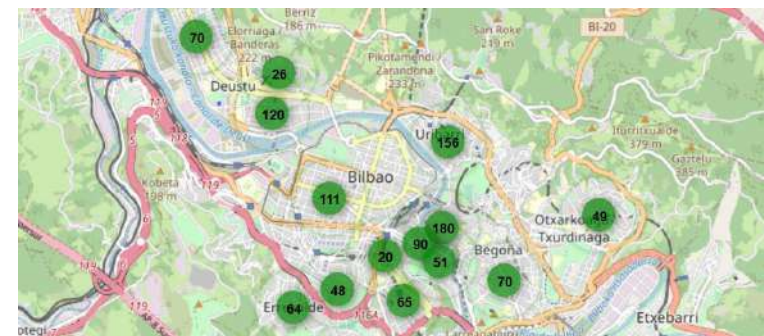

COVID
eh

HARRERA AUZOLAGUN MAPA TUTORIALAK AZKEN BERRIAK BOZGORAILU AGENDA PARTEKATUA FRANÇAIS

ELKARTASUNA DA BIDEA!

Países actuando:



CONÓCENOS COMUNICADOS DESAFÍOS COMUNES FESTIVAL BLOG



- futuro...**
- red de cuidados “latente”
 - defensa vecinal de los servicios públicos
 - reforzar el tejido comunitario (formal y no formal)



No olvidemos
los aprendizajes
QUE ESTE TIEMPO
Nos ESTÁ
regalando

una experiencia que plantea algunas pistas
para la dinamización comunitaria
y la intervención social

aprendizajes

by @muxotepotolobat

fortalezas y capacidades



REDES

COMUNITARIAS



- nuevas formas de participación
- pluralidad y diversidad + juventud
- visibilidad de lo invisible (- y +)
- conocimiento de proximidad
- respuesta rápida
- creatividad

debilidades



REDES

COMUNITARIAS

- temporalidad
- compromiso diverso
- sujeto poco consistente
- gestión de la complejidad



INGRESOS MEDIOS POR PERSONA Y AÑO

PERTSONA ETA URTEKO BATEZ-BESTEKO DIRU-SARRERAK

ABANDO

35.022 €

BILBAO

20.526 €

GURE AUZOAK NUESTROS BARRIOS

13.389 €

BOZKATU

VOTA POBREZIAREN KONTRA

CONTRA LA POBREZA. POR LOS DERECHOS SOCIALES Y CIVILES

ESKUBIDE SOZIAL ETA ZIBILEN ALDE

territorios complejos, comunidades en exclusión

- vidas muy vulnerables
- lazos muy frágiles
- una realidad oculta y ocultada
- insuficiencia de los servicios públicos
- dilemas y limitaciones de TSAS
- ausencia de proyectos de futuro
- nueva normalidad excluyente



(re)volver a la comunidad

- (re)construcción, cuidado y dinamización de la comunidad
- servicios para la comunidad
- comunicación en comunidad
- solidaridad, autogestión y apoyo mutuo
- agentes enredados en y con la comunidad
- economías barriales y comunitarias



una apuesta
por el

barrionalismo



**NO
VOLVEREMOS
A LA
NORMALIDAD
PORQUE LA
NORMALIDAD
ERA EL
PROBLEMA**



Carlos Askunze Elizaga
carlosaskunze@gmail.com