

La comunidad de barrio:

Lo común, vínculos, procesos, interacción y  
corresponsabilidad.

27

>>>Comunidad de valores.

**Comunidad ética. Comunidad política.**

Corresponsabilidad. Auzolana. Bien

común. Libertad. Justicia social.

Igualdad. Democracia. Respeto.

Participación ciudadana. Voluntariado.

Derechos humanos. Derechos sociales.

Derechos culturales. Derechos

educativos... Para todas las personas.



La comunidad de barrio:

Lo común, vínculos, procesos, interacción y  
corresponsabilidad.

28

>>>Comunidad cuidadora.

Infancias.

Adolescencia.

Juventud.

Personas mayores.

Personas en situaciones de  
dificultad.

Derechos.

Violencias.

Protección.

Servicios sociales.



La comunidad de barrio:

Lo común, vínculos, procesos, interacción y  
corresponsabilidad.

29

>>>Comunidad educadora y para los  
aprendizajes.

>>>Comunidad cultural: de barrio y  
de País.



La comunidad de barrio:

Lo común, vínculos, procesos, interacción y  
corresponsabilidad.

**30**

>>>Comunidad feminista.

>>>Comunidad con conciencia  
climática.



La comunidad de barrio:

Lo común, vínculos, procesos, interacción y  
corresponsabilidad.

31

**>>>Comunidad para la convivencia  
amable y amigable.**

Abierta, respetuosa, inclusiva.

**>>>Comunidad para los encuentros y  
la cooperación.**

Interacción, participación, diálogo,  
relación, conversaciones, conexiones,  
colaboración,...



La comunidad de barrio:

Lo común, vínculos, procesos, interacción y  
corresponsabilidad.

32

**>>>Comunidad de personas maduras.**

Que piensan, actúan y sienten con  
soltura e inteligencia: desarrollo  
personal, consciencia, empoderamiento,  
reflexión, pensamiento crítico,  
competencias, creatividad, identidad, ...

**>>>Comunidad conectada al País y el  
mundo.**

**>>>Comunidad para los autocuidados.**

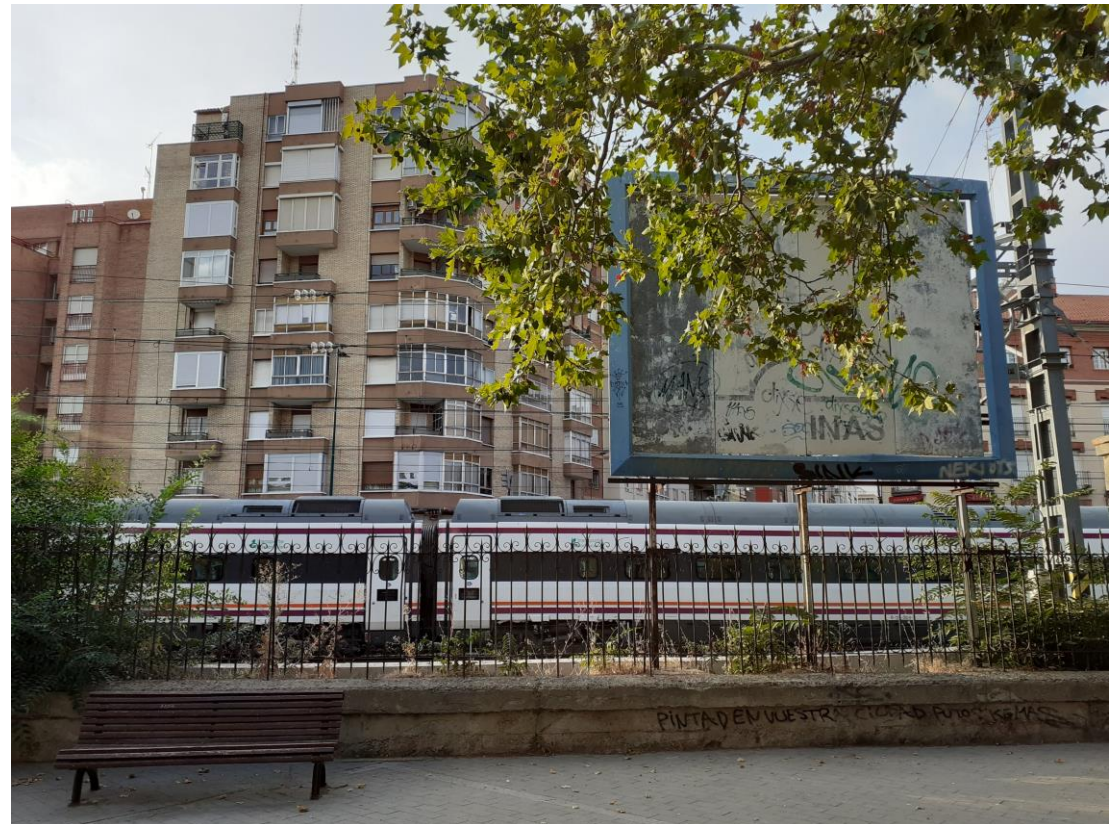

La comunidad de barrio:

Lo común, vínculos, procesos, interacción y  
corresponsabilidad.

33

>>>Comunidad de historia, memoria,  
y futuro.

>>>Comunidad de espacios y  
equipamientos públicos.

>>>Comunidad para la ciencia, la  
tecnología, la innovación.



# La comunidad de barrio: Retos y compromisos para cada ciudadana y ciudadano.

# 34

1. Cuidaré a mis vecinas y vecinos.
2. Potenciaré mis valores humanos, sociales y cívicos.
3. Viviré mas consciente.
4. Eliminaré mis machismos.
5. Ampliaré mi conciencia climática.
6. Avanzaré en consumo responsable.
7. Me implicaré en mi comunidad de barrio.
8. Estaré en aprendizaje permanente.
9. Comunicaré mejor.
10. Contribuiré a mi comunidad de País.
11. Conectaré con otros pueblos del planeta.
12. Me cuidaré mucho.





La comunidad de barrio:  
Con un vocabulario inspirador y seductor.

# 35

Facturar,  
Tramitar  
Gestionar  
Ejecutar  
Dirigir.  
Establecer.

**Agitar.**

**Activar.**

**Promover.**

**Dinamizar.**

**Estimular.**

**Articular.**

**Provocar**

**Generar**

**Impulsar**

**Fortalecer.**

**Atornillar.**

**Proponer.**

**Plantear.**

**Facilitar.**

**Trenzar.**

**Tejer.**

**Amasar.**

**Conectar.**

**Articular.**

**Sugerir.**

**Acompañar.**

**Apoyar.**

**Sugerir.**

**Abordar**

**Componer.**

**Afianzar.**

**Alentar.**

**Cimentar.**

**Inspirar.**

**Configurar**

**Sostener**

...

La comunidad de barrio:  
De manera artesanal.

36

Huir de la cadena de montaje,  
de la factoría industrial, de los  
pedidos que corren prisa y en  
los que conviene abaratar los  
costes para incrementar la  
ganancia.



La comunidad de barrio:  
Sobre los caminos de la memoria.

37

Por los lugares que hoy nosotras transitamos circularon las vidas de otras. En aquellos tiempos, mas o menos lejanos. En historias de amor, esfuerzo, desinterés, alegrías, ilusión. Por pasajes de tristeza. Lecturas. Palabras que se dijeron y por decir. Casualidad o resultado de planes. Son los posos, las ruinas, los lugares que antes construyeron el ahora.



La comunidad de barrio: ecosistema.  
Un modelo actualizado de intervención social.

38

Para saltar de un modelo antiguo: oferta de servicios, recursos y actividades. A un modelo nuevo: construcción de lo comunitario como modelo de gobernanza avanzada, en cooperación, generador de respuestas y soluciones personalizadas y adecuadas, para los cuidados de las personas, y la comunidad , y con mayor capacidad estructural y sinérgica de afrontar los principales retos.



# La comunidad de barrio: Aproximar los grandes desafíos y objetivos.

# 39

- Objetivos 2030.
- Estrategia de emancipación juvenil.
- Ley de juventud.
- Estrategia vasca con el pueblo gitano.
- Estrategia vasca de empleo.
- Estrategia Vasca de ciencia, tecnología e innovación 2030.



# La comunidad de barrio: Aproximar los grandes desafíos y objetivos.

# 40

- Estrategia vasca 2030 de impulso de la educación en el tiempo libre.
- Estrategia vasca contra la violencia hacia la infancia y la adolescencia.
- Pacto de País por la igualdad y vidas libres de violencia contra las mujeres.
- Proyecto de Ley de la infancia y la adolescencia.



# La comunidad de barrio: Aproximar los grandes desafíos y objetivos.

# 41

- Estrategia vasca con las personas mayores,
- Estrategia de promoción del tercer sector social de Euskadi.
- Estrategia sociosanitaria de apoyo a las personas cuidadoras.
- Euskadi Lagunkoia.
- Plan estratégico cultura 2028.
- Euskaraldia.



La comunidad de barrio:  
Aproximar los grandes desafíos y objetivos.

42

- Korrika
- Plan estratégico de salud.
- Bherria.
- Red Haurekin.
- Plan para la igualdad de mujeres y hombres.
- (...)





# La comunidad de barrio: Dinamización comunitaria. Desarrollo comunitario.

# 43

La comunidad de barrio es una herramienta social para la emancipación y empoderamiento ciudadano. No es un mercado de proyectos y actividades, no es una suma de entidades sin ánimo de lucro que desarrollan servicios. No es un censo de entidades de voluntariado y participación ciudadana del barrio. No es un catálogo de servicios y proyectos y derechos para el consumo de la ciudadanía. No es una colección de palabras brillantes, elegantes, que adornan y resuenan.



La comunidad de barrio:  
Un proceso de propiedad comunitaria.

44

La comunidad de barrio es abierta, inclusiva, plural, de propiedad comunitaria, y garantiza respetar la diversidad, su independencia, y no ser dominada /controlada por ningún partido político o sindical, organización ciudadana, administración pública, institución, entidad, grupo o colectivo.



# Cuestionario de autoevaluación | Entidades

¿Cuánto de importante es en nuestra entidad la dinamización y desarrollos de la comunidad de barrio?	
¿Tenemos un proyecto para la dinamización y desarrollos de la comunidad de barrio?	
¿Cómo y cuanto contribuimos a construir la comunidad de valores, ética y política?	
¿Cómo y cuanto contribuimos a construir la comunidad cuidadora?	
¿Cómo y cuanto contribuimos a construir la comunidad educadora y para los aprendizajes?	
¿Cómo y cuanto contribuimos a construir la comunidad cultural: de barrio y de País?	
¿Cómo y cuanto contribuimos a construir la comunidad feminista?	
¿Cómo y cuanto contribuimos a construir la comunidad con conciencia climática?	

# Cuestionario de autoevaluación | Entidades

¿Cómo y cuanto contribuimos a construir la comunidad amable y amigable?	
¿Cómo y cuanto contribuimos a construir la comunidad para los encuentros y la cooperación?	
¿Cómo y cuanto contribuimos a construir la comunidad de personas maduras?	
¿Cómo y cuanto contribuimos a construir la comunidad conectada al País y al mundo?	
¿Cómo y cuanto contribuimos a construir la comunidad para los autocuidados?	
¿Cómo y cuanto contribuimos a construir la comunidad de historia, memoria y futuro?	
¿Cómo y cuanto contribuimos a construir la comunidad de espacios y equipamientos públicos?	

# Cuestionario de autoevaluación | Entidades

¿Cómo y cuánto conocemos nuestra comunidad de barrio?	
¿Cómo y cuánto participamos en su vida cultural, festiva, social...?	